

# STADT SCHWABMÜNCHEN

Wohnbaugelände nördlich der Ortsstrasse

"AM WASSERFALL"

IM ORTSTEIL MITTELSTETTEN

BEBAUUNGSPLAN MITTELSTETTEN NR. 3

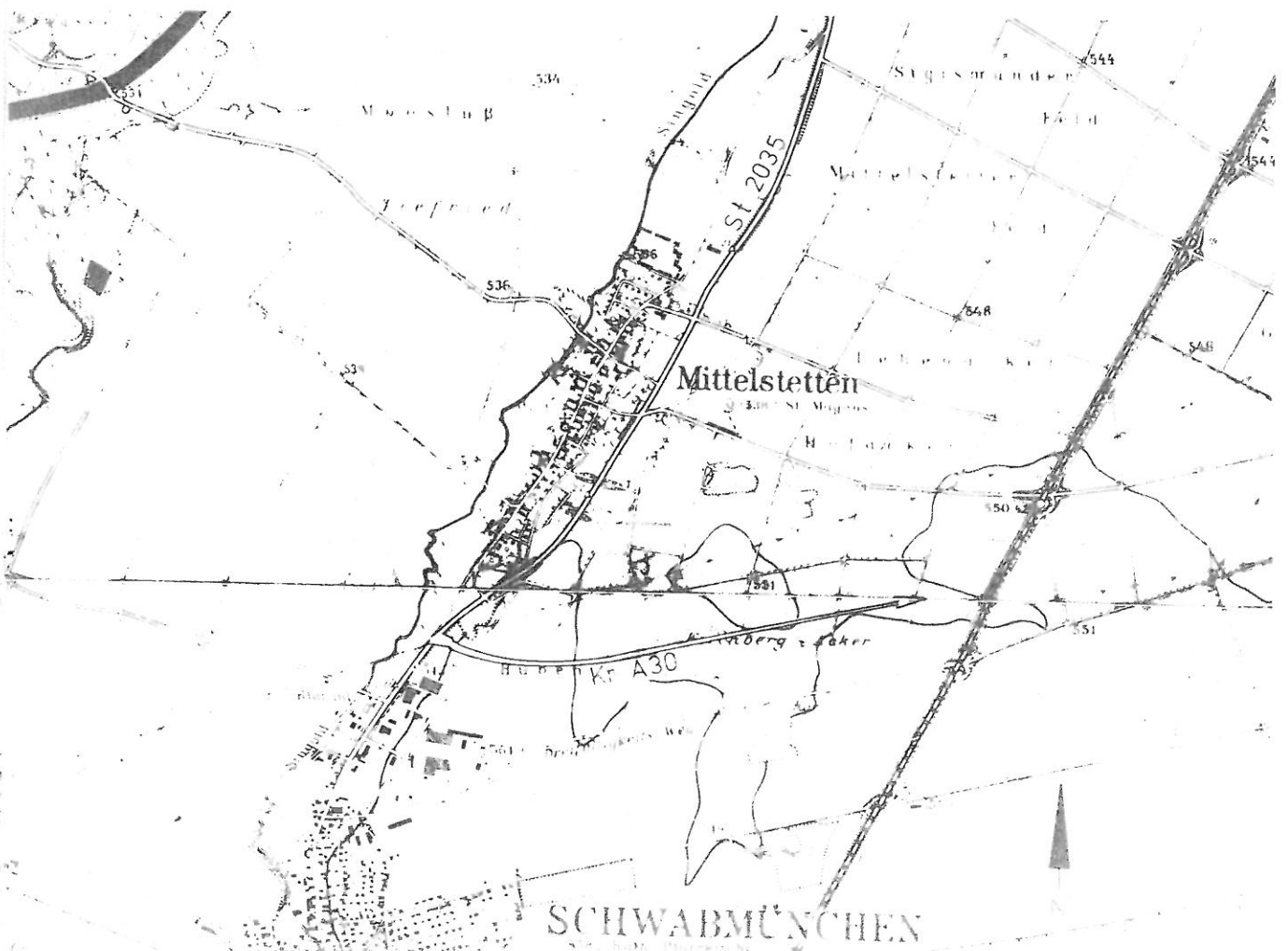

Bebauungsplan für das Gebiet :

"Am Wasserfall"

Landkreis : Augsburg

gezeichnet am 01.09.1994

Stadt : Schwabmünchen

geändert am 04.04.1995

Sachbearbeiter : Feix

geändert am .....

Maßstab : 1:1000

Beratende Architekten :

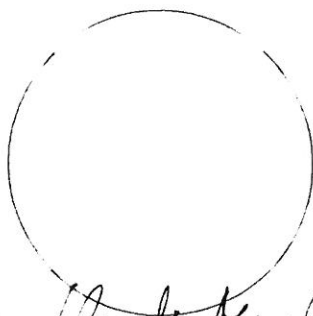
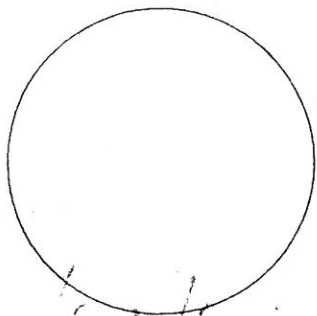

Büro für Stadtplanung  
Maximilian und Claudia  
M E I N E L  
Werdenfelser Str. 27d  
86163 Augsburg

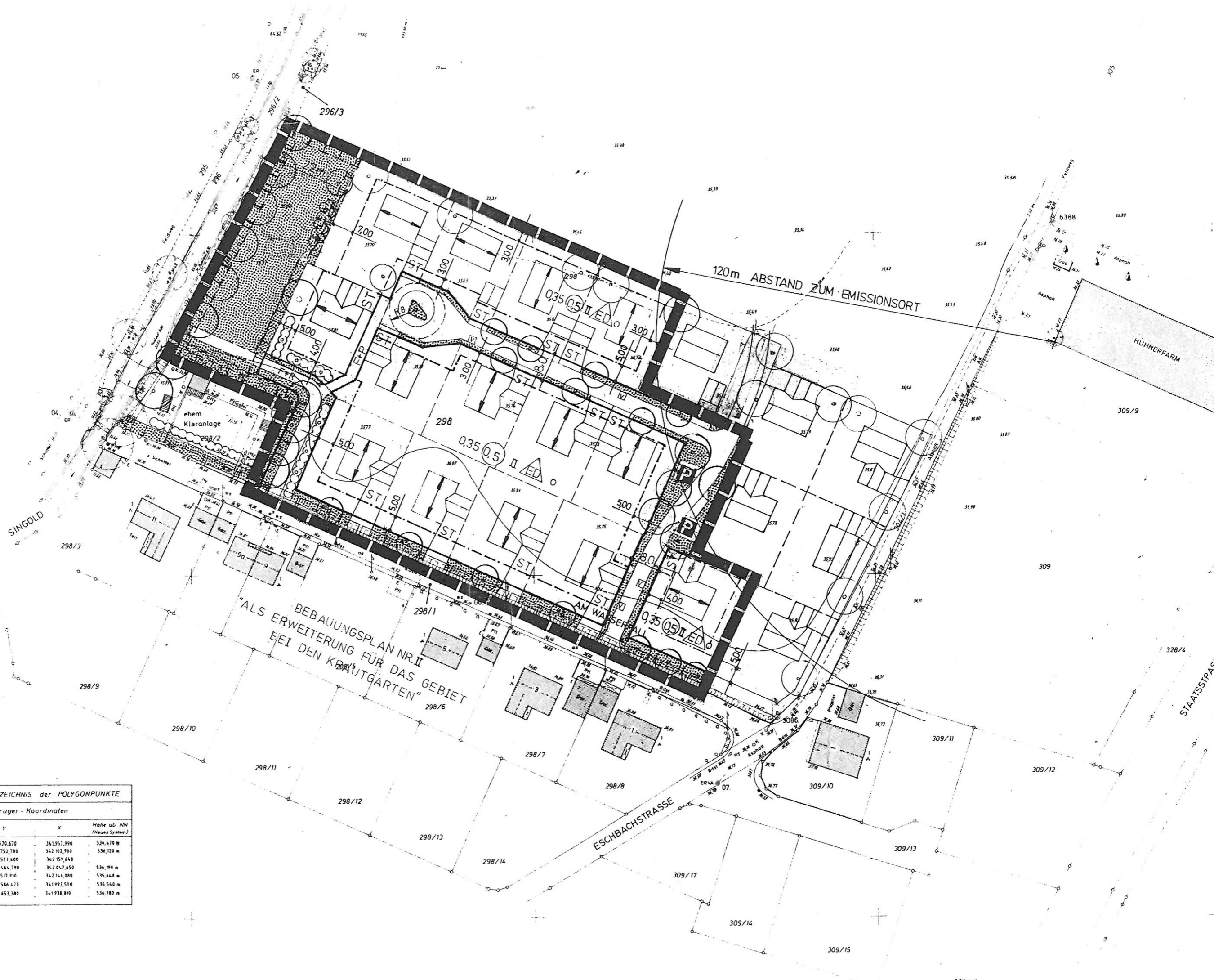

COORDINATENVERZEICHNIS der POLYGONPUNKTE

Gauß - Krüger - Koordinaten

Str.	Punkt	X	Y	Höhe üd NN (Neues System)
3086		408.670.670	341.957.390	536.470 m
6388		408.752.780	342.102.900	536.120 m
6432		408.527.400	342.159.640	
04		408.464.790	342.047.650	536.199 m
05		408.517.910	342.144.080	535.448 m
06		408.586.470	341.993.510	536.540 m
07		408.653.340	341.936.810	536.780 m